

Informatieboekje s.v. Hatto-Heim

Seizoen 2019 / 2020



“Je bent in beeld
als je bij Hatto Heim speelt”

Welkom bij s.v. Hatto-Heim!

Wij zijn blij dat je hebt gekozen voor s.v. Hatto-Heim en hopen dat jij je snel thuis gaat voelen bij onze vereniging. In dit informatieboekje staat belangrijke informatie voor jou en je ouders over onze vereniging. Ook staat er veel informatie op onze website.

Wanneer je na het lezen van deze informatie nog vragen hebt neem dan gerust contact op met één van de leden van de jeugdcommissie of kom op zaterdag langs op ons sportpark 't Achterveen. Daar is bijna altijd iemand aanwezig van de jeugdcommissie of het bestuur om je vragen te beantwoorden.

Wij wensen je een fijne en sportieve tijd toe bij s.v. Hatto-Heim!

De club

S.v. Hatto-Heim is opgericht in 1936 en is gelegen aan de Konijnenbergerweg 2a in Hattem. De club telt ruim 650 leden en op dit moment hebben we 38 teams in de KNVB-competitie, waaronder 7 teams meiden/vrouwen in combinatie met voetbal vereniging vv Hattem. De accommodatie bestaat uit een clubhuis, 10 kleedkamers, 3 speelvelden (waarvan 1 kunstgras) en 1 trainingsveld en een commissiekamer/wedstrijdsecretariaat. De clubkleuren zijn geel/blauw.

S.v. Hatto Heim is te volgen via social media:

- Website: www.svhattoheim.nl
- Facebook: www.facebook.com/svhatto.heim.7
- Twitter: www.twitter.com/svHattoHeim
- Instagram: www.instagram.com/svhattoheim



Algemene gegevens:

Sportpark Het Achterveen
Konijnenbergerweg 2a
8051 CC Hattem
038 444 2200

Welke voetbalspullen moet je kopen

Als je begint met voetballen heb je in ieder geval de volgende spullen nodig:

- Voetbalschoenen
- Voetbalsokken (clubkleur blauw)
- Voetbal korte broek (clubkleur blauw)
- Scheenbeschermers

Op de website kun je hierover ook informatie vinden en heb je toegang tot de club webshop.

Vanwege het verhoogd risico op blessures is het niet toegestaan om zonder scheenbeschermers te trainen of een wedstrijd te spelen. Daarnaast zijn een extra t-shirt, korte broek en voetbalsokken handig tijdens het trainen. Voor de koudere periode is een trainingspak en/of thermokleding aan te bevelen. Na het trainen en in ieder geval na de wedstrijd wordt er gedoucht, dus neem ook douchespullen en slippers mee.

Bij s.v. Hatto-Heim hebben alle teams gesponsorde kleding (wedstrijdshirt, wedstrijd trainingspak en een sporttas). Dit houdt in dat je dit niet zelf hoeft te kopen. Deze kleding mag alleen gedragen worden op de dag van de wedstrijd en dus niet in vrije tijd of tijdens de training. De sponsorkleding is eigendom van de vereniging en wordt in basis aan het einde van het seizoen weer ingeleverd.

Vervoer en wasbeurten

Voor het vervoer naar de uitwedstrijden zijn wij afhankelijk van de bereidwilligheid van ouders. De leiders van een team zullen indien nodig hiervoor een rijschema maken. Ook zullen zij een schema maken voor het wassen van de wedstrijdshirts. Dit vind je terug in de teamgids. Ieder team heeft een teamgids met alle gegevens en afspraken over het team waarin je speelt. De teamgids ontvang je van de leider van je team.

Ledenadministratie en contributie

Volgens de statuten van de vereniging is contributie verschuldigd over de periode van 1 juli tot en met 30 juni van het jaar daaropvolgend. Ook wanneer het lidmaatschap tussentijds wordt opgezegd, is de contributie toch tot en met 30 juni verschuldigd (dit ook in verband met de afdracht van gelden van de club aan de KNVB). Opzegging kan alleen plaatsvinden rechtstreeks bij de ledenadministratie. Opzegging bij andere personen is niet mogelijk.

- De ledenadministratie wordt beheerd door Ton van Duinen - tonvanduinen@kpnmail.nl

Betaling van de contributie vindt plaats via een machtiging voor automatische incasso. De contributie wordt maandelijks geïncasseerd, rond de 27^e van de maand (12 keer per jaar). Voor gezinnen met een laag inkomen biedt Stichting Leergeld Noord Veluwe mogelijk ondersteuning: www.leergeldnoordveluwe.nl.

Per 1 januari 2018 zijn de contributies als volgt vastgesteld:

- | | |
|-----------------------------------|-------------------|
| ▪ Senioren spelende leden | € 202,00 per jaar |
| ▪ Senioren niet-spelende leden | € 83,00 per jaar |
| ▪ Junioren JO19, JO17 en JO15 | € 149,00 per jaar |
| ▪ Pupillen JO13, JO11, JO9 en JO8 | € 129,00 per jaar |
| ▪ Mini's | Gratis |

Vragen over contributie(inning) kunnen gesteld worden aan de penningmeester:

- Dirk van Dijk - penningmeester@svhattoheim.nl

Champions League

Ben je tussen de 4 en 7 jaar oud dan kan je bij s.v. Hatto-Heim terecht bij de mini's. De mini's van s.v. Hatto-Heim spelen volgens het 4 tegen 4 principe en wisselen continu door, zodat je altijd weer een ander team tegenover je hebt staan. De mini's doen niet mee in een competitie, maar spelen in clubverband de zogenaamde Champions League. Iedereen speelt in een tenue van een bekende club, zoals bijvoorbeeld FC Barcelona of AC Milan. De mini's voetballen elke zaterdag om 09.00 uur op het kunstgrasveld en trainen op woensdagmiddag van 15.30 en 16.30 uur.

Leeftijdsgrenzen pupillen en junioren

De KNVB heeft het jeugdvoetbal opgedeeld in leeftijdsgroepen. Voor elk voetbalseizoen wordt bepaald in welke leeftijdsgroep de speler/speelster hoort op basis van het geboortjaar. Spelers mogen wel een leeftijdscategorie hoger spelen, maar in principe niet een categorie lager. Dispensatie van een speler (max. 1 jaar ouder dan de leeftijdsgroep) is mogelijk als daar een reden voor is. Meiden die uitkomen in de jongenscompetitie mogen zonder dispensatie maximaal een jaar ouder zijn.

Leeftijdsgroep	Voor seizoen 2019-2020 geboren in jaar
Mini's	2013 en jonger
JO8	2012
JO9	2011
JO10	2010
JO11	2009
JO12	2008
JO13	2007
JO15	2005 en 2006
JO17	2003 en 2004
JO19	2005 en 2006

Speelveld

Leeftijdsgroep	Veldafmeting	Aantal spelers in het veld	Max. aantal dispensatie per team
Mini's	1/8 veld	4	-
JO8, JO9 en JO10	1/4 veld	6	1
JO11 en JO12	1/2 veld	8	2
JO13 en ouder	Heel veld	11	3

Speeltijden

Leeftijdsgroep	Speeltijd
Mini's	12 minuten (3 wedstrijden en penalty's)
JO8 en JO9	2x20 minuten met na 10 minuten een time-out
JO10	2x25 minuten met na 12½ minuten een time-out
JO11 en JO12	2x30 minuten met na 15 minuten een time-out
JO13	2x30 minuten
JO15	2x35 minuten
JO17	2x40 minuten
JO19	2x45 minuten

Meiden- en vrouwenvoetbal

Uniek is de samenwerking tussen de buurverenigingen s.v. Hatto Heim en v.v. Hattem. Onder de naam Hattemer Meiden Combinatie -afgekort HMC- werken zij al jarenlang samen. Hierdoor krijgt het meiden- en vrouwenvoetbal de aandacht die het nodig heeft. De besturen van s.v. Hatto-Heim en vv Hattem hebben het besluit genomen de succesvolle HMC samenwerking voort te zetten en verder uit te bouwen. Het voetbal wint onder meiden en vrouwen nog steeds aan populariteit. Om recht te doen aan deze ontwikkeling heeft de HMC een eigen dagelijks bestuur.

Tot en met JO9 blijft je bij s.v. Hatto-Heim in een gemengd team spelen. Vanaf JO10 heb je de keuze voor het spelen in een gemengd team of bij HMC en vanaf de JO11 speel je in principe in een team bij HMC.

Speeldagen en wedstrijden

Voetbalwedstrijden worden in gespeeld op zaterdag. Incidenteel kan op een doordeweekse avond worden gespeeld, onder andere bij inhaalwedstrijden of verplaatsingen in overleg met de tegenstander.

Voor alle jeugdteams maakt de KNVB gebruik van een najaars- en een voorjaarscompetitie. De najaarscompetitie loopt van september tot en met half december en de voorjaarscompetitie loopt van eind januari tot en met mei. Dit houdt in dat na de winterstop de teams mogelijk opnieuw worden ingedeeld op basis van de prestaties in de najaarscompetitie. Hiermee wordt voorkomen dat teams een heel seizoen te licht of te zwaar worden ingedeeld. Teams die in de hoofdklasse uitkomen, spelen in een competitie die het hele seizoen duurt en kunnen halverwege het seizoen niet in een hogere of lagere klasse worden ingedeeld.

Aan het begin van het voetbalseizoen worden de teams veelal ook ingeschreven voor een bekercompetitie van de KNVB. Deze staat los van de gewone competitie en de wedstrijden zijn in het begin vooral bedoeld als extra oefenwedstrijden, zodat iedereen even aan elkaar kan wennen. In mei/juni worden ook veelal toernooien gespeeld.

Trainingen

S.v. Hatto-Heim beschikt voor de trainingen over een kunstgrasveld en een trainingsveld. Selectieteams trainen twee keer per week en niet-selectieteams trainen in basis één keer per week. Wij hebben wel de ambitie om alle teams twee keer per week te laten trainen, maar uitdagingen in logistiek en capaciteit verhinderen ons dat soms.

Wij gaan ervan uit dat praktisch alle trainingen doorgaan. Indien de weersomstandigheden dusdanig slecht zijn (onweer, sneeuw of vorst) dan wordt de training afgelast. De trainer beslist of trainingen doorgaan en communiceert dit met de spelers/ouders al dan niet via de (hoofd)leiders. Dit kan voor de leeftijdsgroepen verschillen en het kan voorkomen dat andere groepen wel (aangepast) trainen. De trainingstijden en op welk veld getraind wordt kunt u terug vinden op de website. Wij verwachten van de spelers dat zij op tijd op de training aanwezig zijn. Indien je niet aanwezig kan zijn moet je dit op tijd doorgeven aan de trainer.

Afgelastingen

De KNVB kan het hele amateurvoetbal landelijk of per district afgelasten. Dit staat dan op teletekst pagina 603. S.v. Hatto-Heim valt onder district Oost. Het kan ook voorkomen dat verenigingen zelf de velden niet geschikt vinden om op te voetballen. Afgelastingen worden zoveel mogelijk op de website vermeld.

Selectiebeleid

Het indelen van de verschillende teams is ieder jaar weer een hele klus. S.v. Hatto-Heim is een club die elke individuele voetballer wil laten voetballen op zijn/haar eigen niveau. Voor alle jeugdteams geldt de ambitie om zo hoog mogelijk te voetballen.

Er wordt ingedeeld op basis van door de KNVB vastgestelde leeftijdsgrenzen, voetbaltechnische criteria, zoals balbeheersing, traptechniek, balsnelheid en spelinzicht en andere aspecten, zoals coachbaarheid, motivatie, mentaliteit en opkomst bij trainingen/wedstrijden.

Voor het indelen maken we gebruik van de kennis van de trainers, technisch coördinatoren en (hoofd)leiders. Deze personen volgen gedurende het seizoen de spelers.

Hatto-Heim houdt altijd de optie open om spelers die zich goed ontwikkelen gedurende het seizoen met een hoger team mee te laten trainen of geheel naar een hoger team te plaatsen. Dit gebeurt in overleg met de trainer, voetbaltechnische commissie en de desbetreffende speler samen met ouder(s)/verzorger(s). Aan de andere kant blijft ook altijd de mogelijkheid bestaan om een speler naar een lager team te plaatsen als blijkt dat een speler toch niet op een bepaald niveau mee kan komen. Vaak wordt dit gezien als een degradatie, maar wij willen voorkomen dat een speler het plezier in voetbal kwijtraakt of te weinig aan spelen toekomt. Bij uitzonderlijke talenten of vanwege spelersaantallen in de teams kan het voorkomen dat een speler vervroegd naar een hogere leeftijdsgroep wordt geplaatst.

Spelerspas

Zodra een speler 12 jaar is en uitkomt in een JO13 of MO13 team, mag hij/zij alleen voetballen als hij/ zij in het bezit is van een spelerspas van de KNVB. Deze pas is opgenomen in de Wedstrijdzaken app (Sportlink) van de KNVB die wordt gebruikt voor het vastleggen van wedstrijden. De spelerspas is in het leven geroepen door de KNVB om te voorkomen dat spelers die te oud zijn in een lagere leeftijdscategorie meedoen. De spelerspas draagt een steentje bij om het fairplay in het voetbal te stimuleren. Voor de spelerspas moet je wel een goede pasfoto aanleveren.

Spelregelbewijs

In het seizoen 2014/2015 heeft de KNVB verplicht gesteld dat voetballers vanaf een bepaald geboortjaar een spelregelbewijs moeten halen. Het kennen van de regels zorgt namelijk voor meer inzicht en begrip en dus een sportiever spel. Vanaf het jaar waarin je 16 wordt kun je jouw spelregelbewijs gaan halen via www.voetbalmasterz.nl. Je relatie- en activatiecode krijg je aangeleverd via sv Hatto-Heim. Vanaf 1 september van het jaar waarin je 17 wordt moet je het spelregelbewijs gehaald hebben. Zonder spelregelbewijs ben je namelijk dan niet meer speelgerechtigd.

Toernooi en overige activiteiten

Al jaren organiseert s.v. Hatto-Heim verschillende activiteiten voor haar jeugdleden. Tijdens deze activiteiten ligt het accent meer op het recreatieve, gezellige en sociale aspect. Deze activiteiten worden door de activiteiten- en/of jeugdcommissie georganiseerd. Bijvoorbeeld het sinterklaasfeest voor de mini's en spelers uit de jeugdteams JO8 en JO9 en het kerstzaaltoernooi voor alle jeugdleden.

Daarnaast wordt er van de spelers van de jeugdteams JO13 tot en met de spelers van de jeugdteams JO19 verwacht dat zij één keer per seizoen een activiteit organiseren met betrekking tot maatschappelijke betrokkenheid.

Kunstgrasveld

Sinds enkele jaren beschikt s.v. Hatto-Heim over een kunstgrasveld wat in beheer is van een stichting. Om het veld in goede staat te houden zijn er wel een aantal regels opgesteld:

- Betreden en verlaten van het veld dient te geschieden via de daarvoor bestemde hekken. (dus niet over de reclameborden).
- Het kunstgrasveld mag alleen betreden worden met voetbalschoenen (met vaste noppen) of kunstgrasschoenen.
- Het is verboden om drinken of etenswaren mee te nemen op het kunstgrasveld.
- Gooi afval en sigarettenpeuken niet op de grond, maar in de daarvoor bestemde afvalbakken.
- Publiek mag onder geen beding het kunstgrasveld betreden.
- De stichting is niet aansprakelijk voor enige schade, letsel of ongeval.

Pesten

Pesten is iets wat binnen onze vereniging niet wordt geaccepteerd. Indien u merkt dat uw kind slachtoffer is van pesten vragen wij u om dit te melden bij de leiders/hoofdleider of bij de jeugdvoorzitter, zodat wij dit volgens het opgestelde pest protocol kunnen gaan aanpakken.

Alcoholgebruik en rookbeleid

Om het alcoholgebruik binnen de jeugdafdeling te weren, wordt er in ons clubhuis geen alcohol geschonken aan jongeren onder de 18 jaar. Op zaterdagen wordt er voor 14.00 uur sowieso geen alcohol geschonken. Bij jeugdactiviteiten wordt er in het clubhuis ook voor volwassenen geen alcohol geschonken.

Sv Hatto-Heim wil ook niet dat kinderen meeroken of in de verleiding worden gebracht om zelf te gaan roken. Daarom mag er op zaterdagen tot 14.00 uur niet gerookt worden op het sportpark. We gaan er vanuit dat iedereen zich door gezond en sportief gedrag sterk wil maken voor een gezonde sportomgeving.

Gezondere sportkantine

Wij hebben de ambitie om de sportieve omgeving waar onze leden en bezoekers zich in bevinden, een omgeving te laten zijn met een gezonde uitstraling en die gezonder gedrag stimuleert. Voor onze sportkantine werken we volgens de Richtlijnen Gezondere Kantines die zijn opgesteld door het Voedingscentrum. We maken hiermee de gezondere keuze, de makkelijke keuze.

Onze kantine heeft de volgende basis:

- De kantine biedt in elke productgroep minstens één betere keuze aan, zoals gedefinieerd door het Voedingscentrum.
- De kantine hanteert deze drie uitstralingspunten:
 - Op de opvallende plaatsen bij het uitgestalde aanbod staan betere keuzes;
 - De aankleding van de kantine verleidt tot een betere keuze;
 - We promoten de betere keuzes.
- Het clubhuis stimuleert het drinken van water. We bieden een watertappunt, kannen met water en/of flesjes water.

Vrijwilligers

Het mag duidelijk zijn dat s.v. Hatto-Heim altijd nieuwe, energieke vrijwilligers kan gebruiken in tal van functies. Zonder vrijwilligers is het niet mogelijk om uw kind te laten sporten. Graag doen wij dan ook een beroep op jou/u om onze groep vrijwilligers te versterken. Hierbij kan gedacht worden aan:

- Leider worden van een team
- Trainen/coachen
- Kantinedienst draaien
- Lid worden van een commissie bijvoorbeeld: activiteitencommissie, voetbaltechnische commissie, jeugdcommissie, etc.

Tot slot

Nog een aantal belangrijke gegevens op een rijtje:

Hoofdbestuur

Eindverantwoordelijk voor de organisatie van de vereniging in het algemeen. Beheert de financiën, de ledenadministratie, draagt zorg voor de accommodatie, onderhoud externe contacten, verzorgt sponsoring en PR.

Op de website zijn de contactgegevens te vinden van de leden van het bestuur:
www.svhattoheim.nl/bestuur.

Jeugdcommissie

Verantwoordelijk voor de organisatie van het jeugdvoetbal. Met name de zaken die buiten het voetbaltechnische aspect vallen en in het bijzonder de organisatie en communicatie binnen alle geledingen van de jeugd, waaronder de communicatie tussen de leiders en de spelers en ouders.

De jeugdcommissie heeft aan het einde van het seizoen 2018/2019 besloten om de jeugdcommissie anders in te richten. De huidige organisatie wordt weergegeven in de onderstaande figuur. Er zijn hierdoor nog een aantal openstaande vacatures.

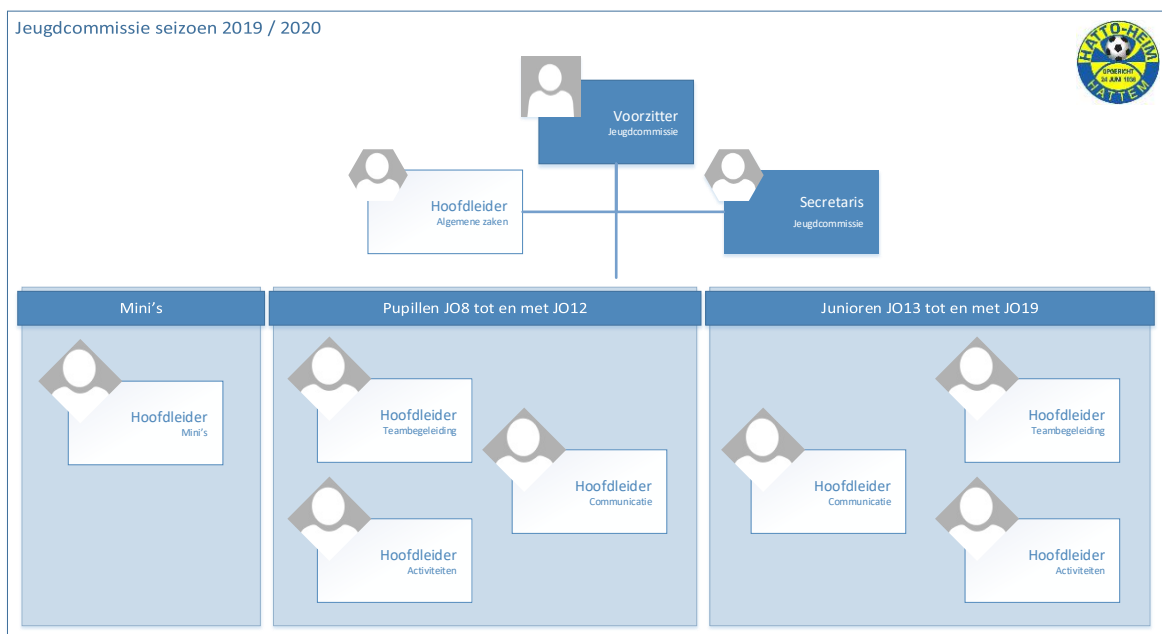

Voorzitter jeugdcommissie : Wilco Liefers
Secretaris jeugdcommissie : Jacomien Oosting
Hoofdleder algemene zaken : Pascal Docter

Hoofdleder mini's : Vacant (Klaas-Jan Ritzema a.i.)
Hoofdleder teambegeleiding pupillen : Klaas-Jan Ritzema
Hoofdleder communicatie pupillen : Nynke Greydanus
Hoofdleder activiteiten pupillen : Vacant
Hoofdleder teambegeleiding junioren : Jan Langevoord
Hoofdleder communicatie junioren : Vacant
Hoofdleder activiteiten junioren : Vacant

Op de website zijn de contactgegevens te vinden van de leden van de jeugdcommissie. Via jeugdsecretaris.svhattoheim@gmail.com kan er contact opgenomen worden met de secretaris.

Voetbaltechnische commissie

Verantwoordelijk voor de teamindelingen, alle voetbaltechnische zaken en de communicatie tussen trainers, spelers en ouders.

De voetbaltechnische commissie heeft aan het einde van het seizoen 2018/2019 besloten om een coördinator onderbouw aan te stellen, zodat er meer en beter focus ontstaat op de jongste jeugd en meer eenduidigheid komt in de wijze van trainen.

Algemeen voetbaltech. commissie : Vacant
Secretaris voetbaltech. commissie : Janneke Neuteboom

Coördinator onderbouw : Arjen van Pijkeren
Coördinatie JO8 t/m JO11 : Erik Rave en Henry Bruins
Coördinatie JO12 t/m JO13 : Wilfried van Rijssen
Coördinatie JO15 t/m JO19 : Marco Schuurman en Edwin Oosting
Coördinatie Senioren : Marco Schuurman en Edwin Oosting

Voor bovenstaande groepen geldt dat versterking gewenst is.

Op de website zijn de contactgegevens te vinden van de leden van de voetbaltechnische commissie. Via tcsecretariaatsvhattoheim@gmail.com kan er contact opgenomen worden met de secretaris.

Dagelijks bestuur HMC

Verantwoordelijk voor de organisatie en communicatie van het meiden- en vrouwenvoetbal. Als ook de teamindelingen, alle voetbaltechnische zaken en de communicatie tussen trainers, leiders, spelers en ouders.

Voorzitter HMC : Marien van Stegeren
Secretaris HMC : Inge Otten
Voetbaltechnische commissie HMC : Gerard Visser, Wim Kloezeman en Wim Bakker

Op de website zijn de contactgegevens te vinden van de leden van het dagelijks bestuur HMC. Via secretaris@hmchattem.nl kan er contact opgenomen worden met de secretaris.

Trainer/trainer coach

De trainer of trainer-coach is verantwoordelijk voor een goede training. De trainer en/of trainer-coach houdt zich tijdens de wedstrijd bezig met opstelling en begeleiding en coaching van het team tijdens de wedstrijd.

Leiders

Elk team heeft naast een trainer of trainer-coach ook altijd één of meerdere leiders. Leiders zijn verantwoordelijk voor de organisatie en begeleiding van wedstrijden en zijn het eerste aanspreekpunt voor ouders en spelers.

Overige functies

Naast voetbal gerelateerde commissies en functies bestaan er binnen de vereniging ook nog een aantal commissies die randvoorwaardelijke zaken regelen, zoals de sponsorcommissie, supportersclub, activiteitencommissie, clubhuiscommissie en daarnaast de schoonmaakploeg,

Wij wensen je een fijne en sportieve tijd toe bij s.v. Hatto-Heim!